

— IMPERMEABILIZAÇÃO COM MANTA OU LONA

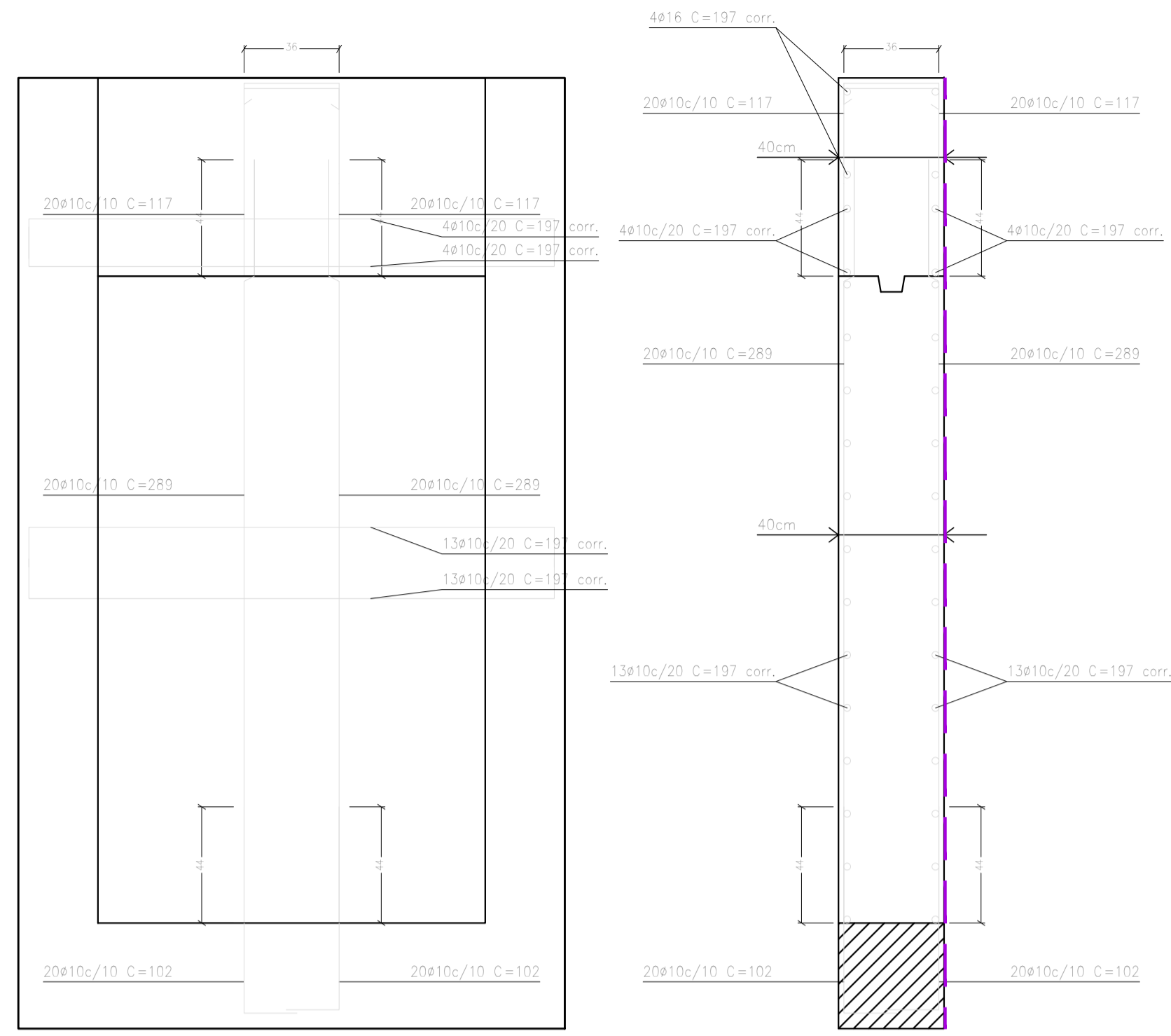

C2: Pisos 3 a 4

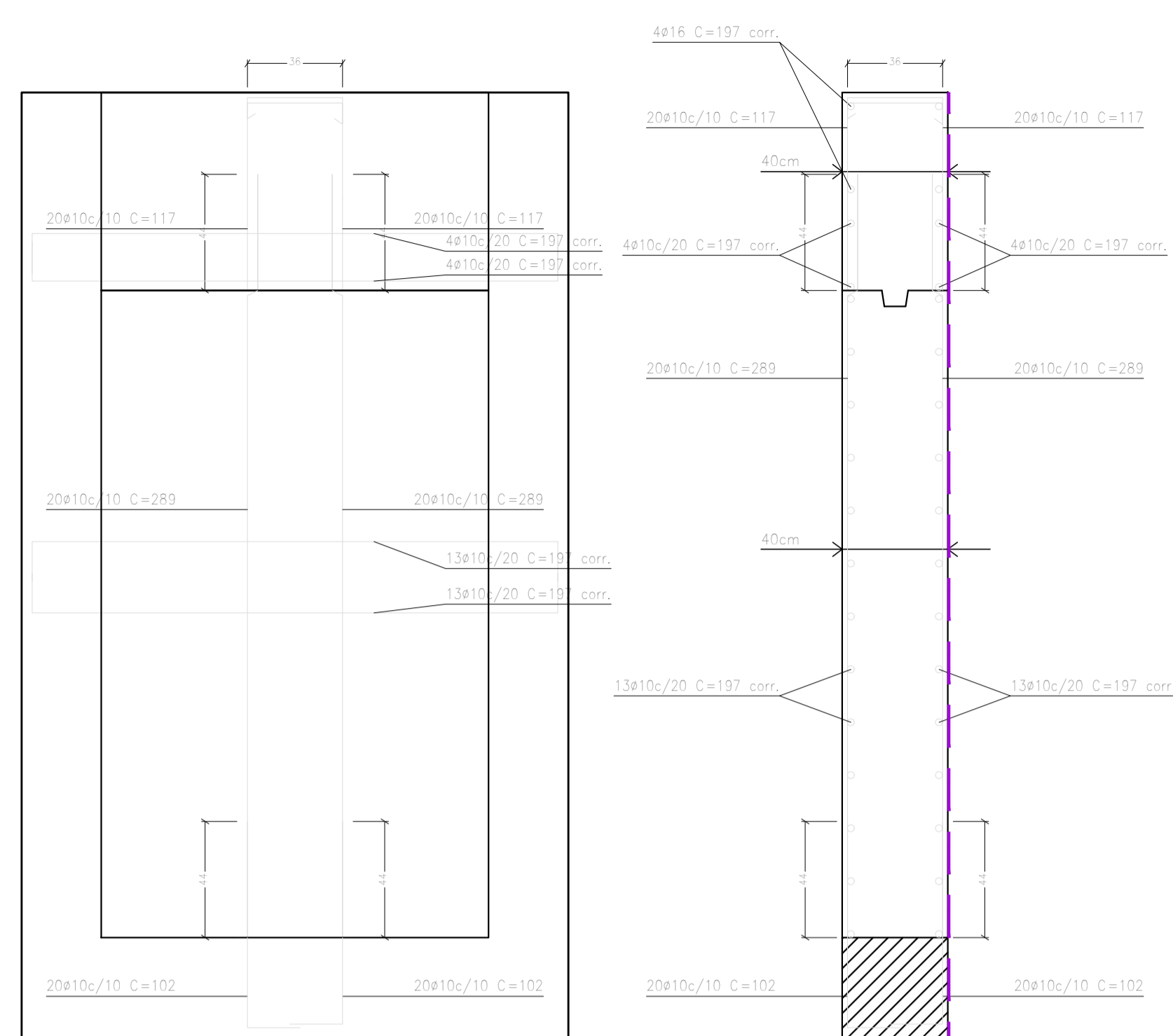

C3: Pisos 3 a 4

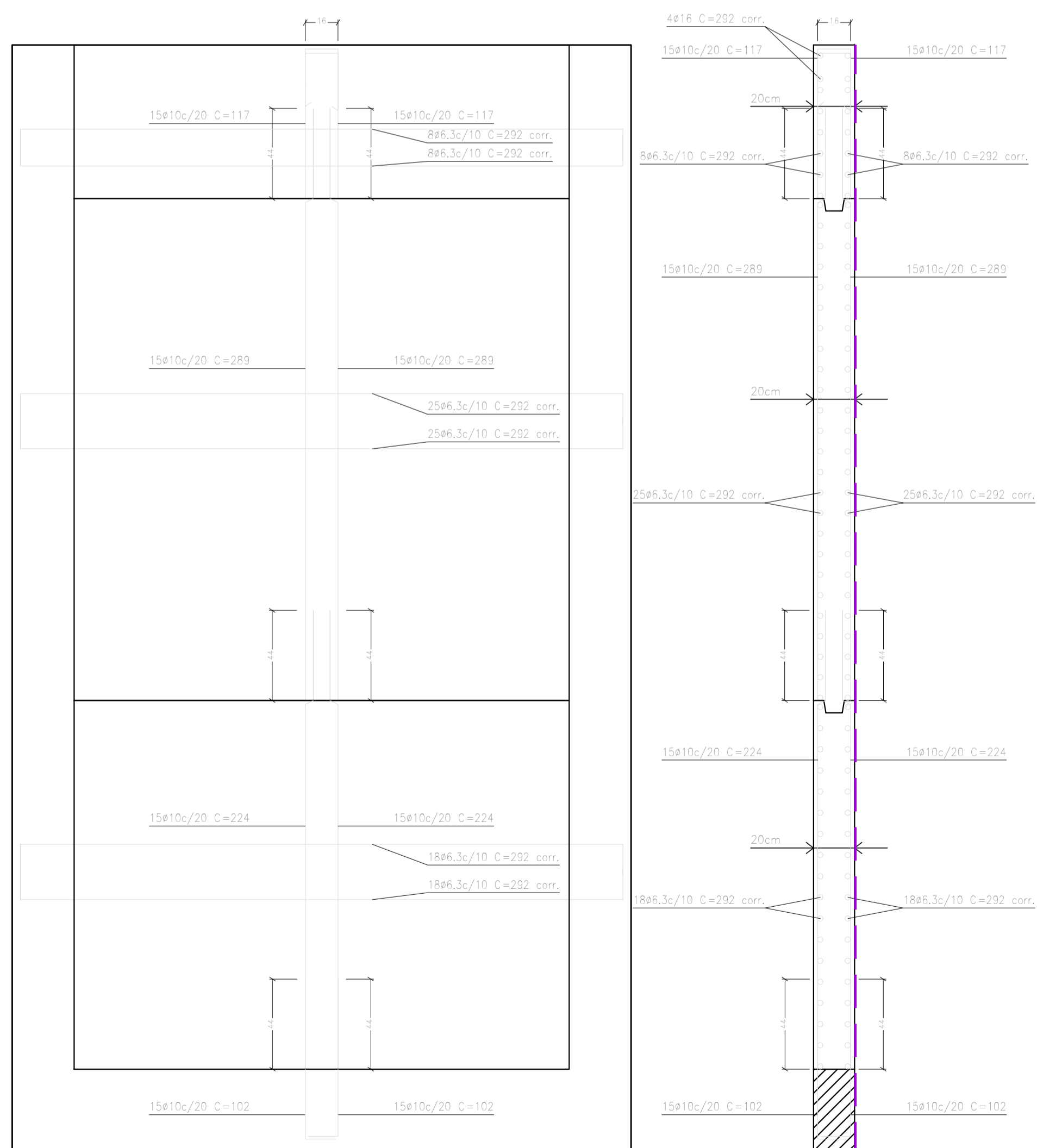

C5: Pisos 2 a 4

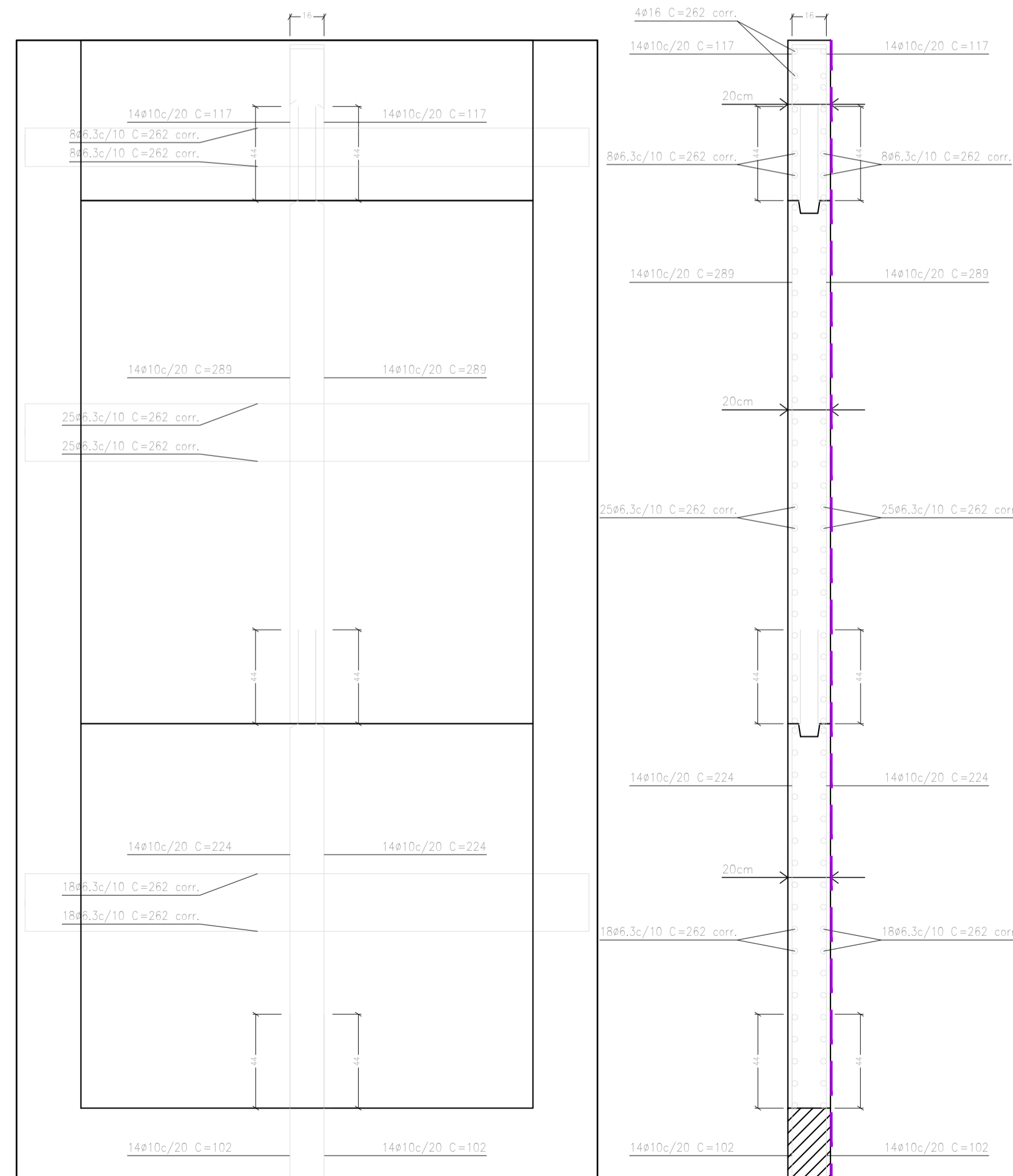

C6: Pisos 2 a 4

TÍTULO-	PROJETO DE ESTRUTURAS DE CONCRETO					
USO-	COMERCIAL					
DETALHES-	CORTINAS					
PROPRIETÁRIO-	COMPANHIA DE ARMAZÉNS E SILOS DE MINAS GERAIS S.A. - CASEMGM	CNPJ:	17.186.370/0062-80			
ENDEREÇO-	AVENIDA GENERAL ASTOLFO FERREIRA MENDES, 1201 - PATROCÍNIO/MG					
PROJETO:	<p>_____ TIAGO SAMUEL TEIXEIRA ENGENHEIRO CIVIL - CREA 149.357/D</p>				PROPRIETÁRIO:	
RESP. TÉCNICO:	<p>_____ COMPANHIA DE ARMAZÉNS E SILOS DE MINAS GERAIS S.A. CASEMGM CNPJ: 17.186.370/0062-80</p>					
O responsável técnico pela obra e/ou autor do projeto assume perante o município e terceiros que todas as condições previstas no projeto de arquitetura estão de acordo com as NBRs						
N. DE UNIDADES	N. DE PAV-TOS	ÁREA DO LOTE	A. DE PROJEÇÃO	TAXA DE OCUPAÇÃO %	TAXA DE PERMEABIL %	COEFICIENTE APROVEITAMENTO
01	01	-	120,72 m ²	-	-	-
ÁREAS (m ²)	CONSTRUIDA	A INCLUIR	A DEMOLIR	A CONSTRUIR	TOTAL	
PRINCIPAL				120,72 m ²	120,72 m ²	
DEPENDÊNCIA						
SETOR	QUADRA	LOTE	ESCALA	DATA	FOLHA	
-	-	-	INDICADA	AGOSTO/2017	03/03	